

XXIII JORNADAS DE FISIOTERAPIA
1 Y 2 DE MARZO 2013

**ANÁLISIS
Y TERAPÉUTICA
DE LA POSTURA
Y DEL MOVIMIENTO**

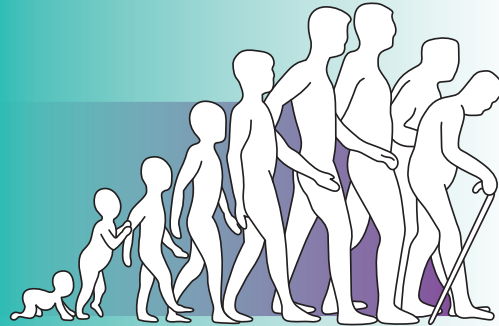

ESCUELA UNIVERSITARIA
DE FISIOTERAPIA
DE LA ONCE
Universidad
Autónoma de Madrid



C/Nuria, n.º 42 / 28034 MADRID
Tel.: 91.589.45.00 / Fax: 91.589.44.98
www.once.es/euf

 [escuelauniversitariafisioterapiaonce](https://www.facebook.com/escuelauniversitariafisioterapiaonce)

Declaradas de Interés Sanitario
por la Comunidad de Madrid



XXIII JORNADAS DE FISIOTERAPIA
1 Y 2 DE MARZO 2013

**ANÁLISIS
Y TERAPÉUTICA
DE LA POSTURA
Y DEL MOVIMIENTO**

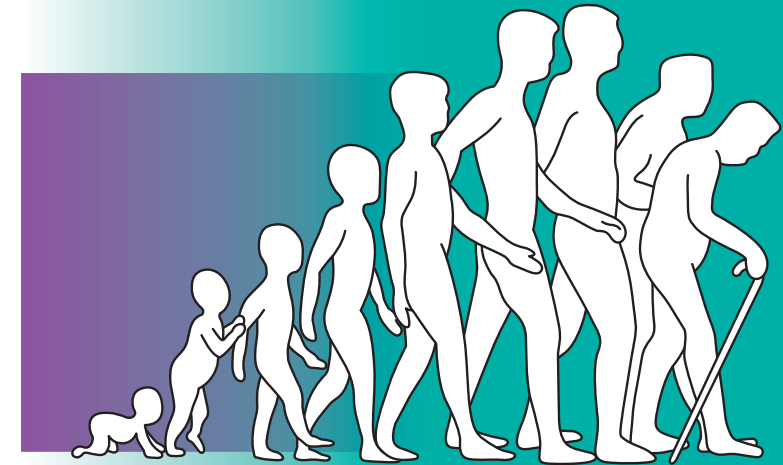

PROGRAMA



ESCUELA UNIVERSITARIA DE FISIOTERAPIA DE LA ONCE
Universidad Autónoma de Madrid

- 08:30** Entrega de documentación.
- 09:00** Inauguración de las Jornadas.
- 09:15** **Cambios Evolutivos en la Postura Humana.**
Dña. María Dolores Marrodán.
- 09:45** **Evolución Fisiológica de los Cambios Posturales desde la Infancia a la Vejez.**
Dña. María Dolores Cabañas.
- 10:15** **Postura y Emociones.**
D. Francisco Rubia.
- 11:00** Debate. • **11:15** Café.
- 11:45** **Análisis Instrumental del Movimiento Humano: Bases y Fundamentos.**
D. Juan Andrés Martín.
- 12:15** **Biomechanical Approach in Injury Treatment of the Muskuloeskeletal System.**
D. Bertram Muller.
- 12:45** **Instrumented Gait Analysis as a Tool for Clinical Decision Making in Ambulant Children with Cerebral Palsy.**
D. Michael Walsh.
- 13:15** **Análisis y Medición de los Patrones de Actividad Muscular mediante la Electromiografía Dinámica de Superficie.**
Dña. Ana Bengoetxea.
- 13:45** Debate. • **14:00** Comida.
- 16:00** **A Framework for Balance Rehabilitation: Translating Research into Clinical Practice.**
Dña. Anne Shumway-Cook.
- 16:30** **Reinervación y Restauración Funcional en las Alteraciones del Movimiento.**
D. Josep Valls.
- 17:00** **Aplicación de la Realidad Virtual para la Rehabilitación de los Déficits Motores de los Miembros Superiores en el Paciente con Alteraciones Neurológicas. Experiencia Toyra.**
D. Ángel Gil.
- 17:30** Debate.

- 09:00** **Falls in Older Adults: Identifying and Managing Risk.**
Dña. Anne Shumway-Cook.
- 09:30** **Diagnosis and Sub-classification of Chronic Low Back Pain Disorders with Maladaptive Motor Control Impairments.**
D. Wim Dankaerts.
- 10:00** **La Postura y el Movimiento al Encuentro de las Emociones: un Acercamiento a la Perspectiva Psicológica.**
Dña. Paula Sánchez.
- 10:30** Debate. • **10:45** Café.
- 11:15** **La Información Exteroceptiva, Causa de Alteración Postural. Su Tratamiento en Fisioterapia Manual.**
D. Iñaki Pastor.
- 11:45** **Relaciones Posturales entre el Sistema Estomatognático y la Región Craneocervical.**
D. André Darthez.
- 12:15** **Técnica GDS: Relaciones entre Postura y Aspectos Comportamentales.**
D. Philippe Campignon.
- 12:45** **Aportación de la Terapia Manual en la Reeducción Somatosensorial de Pacientes con Dolor Crónico.**
D. Rubén Fernández.
- 13:15** Debate. • **13:30** Clausura. • **13:45** Vino Español.

Nota: En las ponencias en inglés se dispondrá de servicio de traducción simultánea.

- Plazas limitadas.
- Deberá confirmar que su inscripción ha quedado formalizada tras el envío del boletín cumplimentado y del resguardo del ingreso bancario.
- El importe de la inscripción es de **150** euros (incluye la comida del 1 de marzo).
Datos para efectuar el ingreso:
Banco Sabadell ccc: 0081 0650 31 0001040907
- La organización se reserva el derecho de hacer variaciones sobre el programa.

XXIII JORNADAS DE FISIOTERAPIA BOLETÍN DE INSCRIPCIÓN

Apellidos:

.....

Nombre:

NIF:

Domicilio:

.....

Provincia:

Código Postal:

Teléfono:

E-mail:

Actividad profesional:

.....

De acuerdo con lo establecido por la Ley Orgánica 15/1999 de protección de Datos de Carácter Personal, doy mi consentimiento para que los datos por mí proporcionados en este documento formen parte de un fichero automatizado y/o manual, cuya finalidad es permitir a la Escuela Universitaria de Fisioterapia de la ONCE la promoción de la formación de posgrado que organice y la observancia de las obligaciones y derechos nacidos de la firma del mismo. El responsable del fichero es la ORGANIZACIÓN NACIONAL DE CIEGOS ESPAÑOLES, con domicilio en la calle Prado, n.º 24, Madrid (28014), en cuya Dirección General podrá ejercitar los derechos de acceso, rectificación, cancelación y oposición que legalmente le asisten.

